

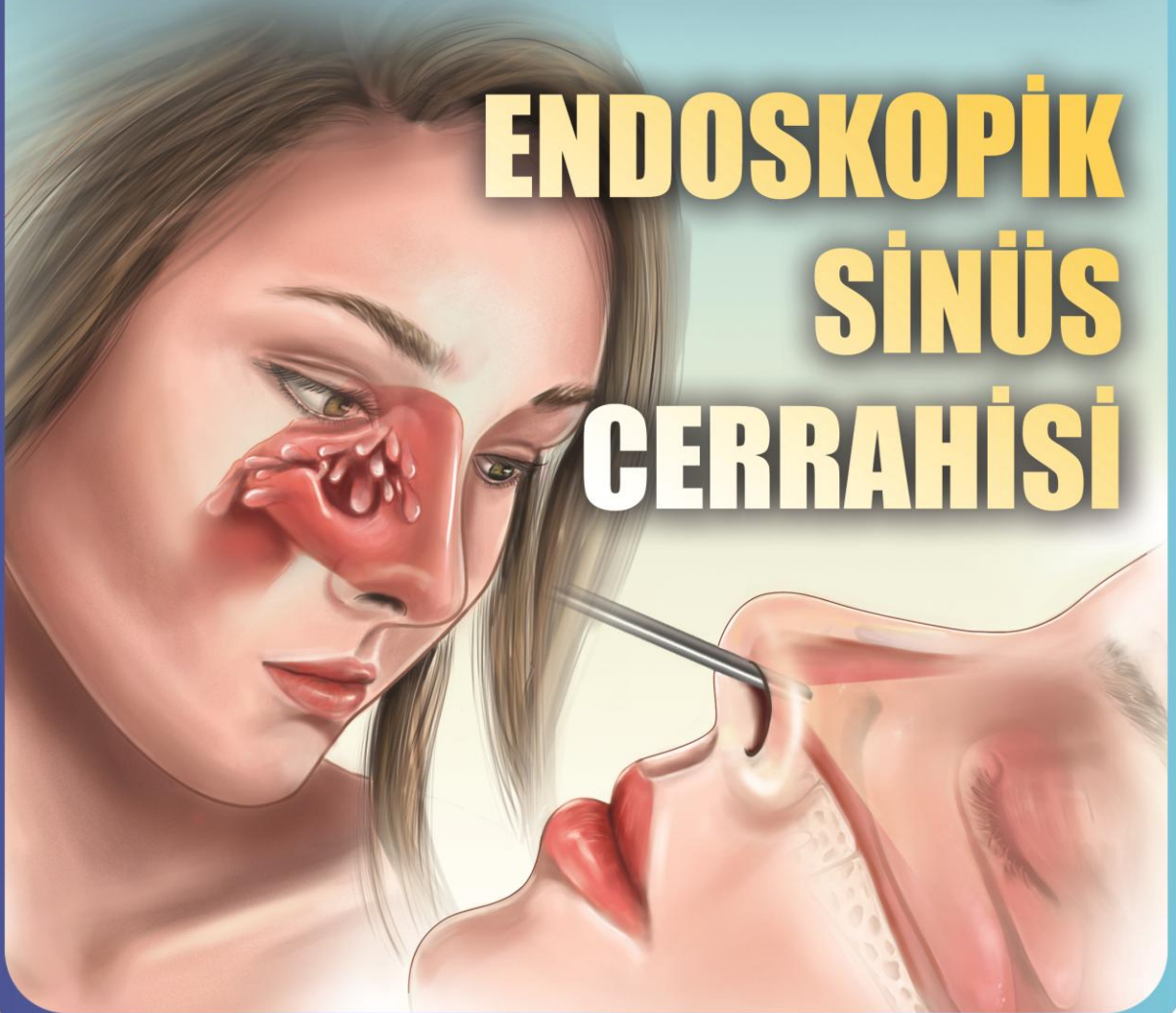

TÜRK KULAK BURUN BOĞAZ VE BAŞ BOYUN CERRAHİSİ DERNEĞİ | HASTA BİLGİLENDİRME SERİSİ

6

ENDOSKOPIK SİNÜS CERRAHİSİ





Sinüsler burnun her iki yanında bulunan içleri hava ile dolu boşluklardır.

Kronik enfeksiyonlar (kronik sinüzit) veya burun polipleri sinüslerin havalanmasını bozarak hastalığa neden olur.



KRONİK SİNÜZİT: Sinüslerin içini döşeyen mukoza kalınlaşmış ve sinüslerin içi iltihabi sekresyon ile dolmuştur.

2



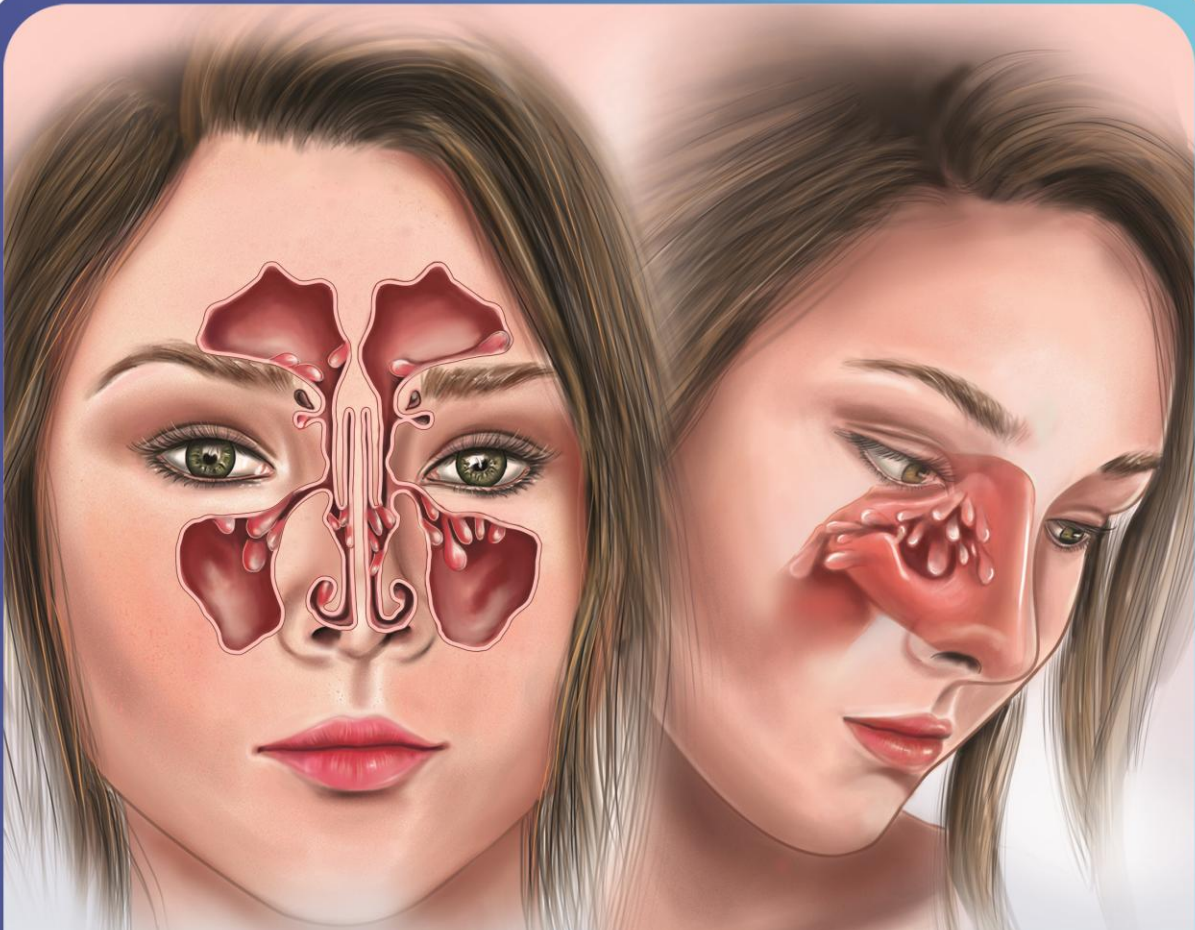

NAZAL POLİPOZİS: Tekrar eden enfeksiyonlar veya allerji sonucunda burun içinde üzüm benzer görünümde polip dokuları oluşur. Polipler nefes almayı zorlaştırır ve sinüs fonksiyonlarını bozarlar.

ENDOSKOPIK SİNÜS CERRAHİSİ

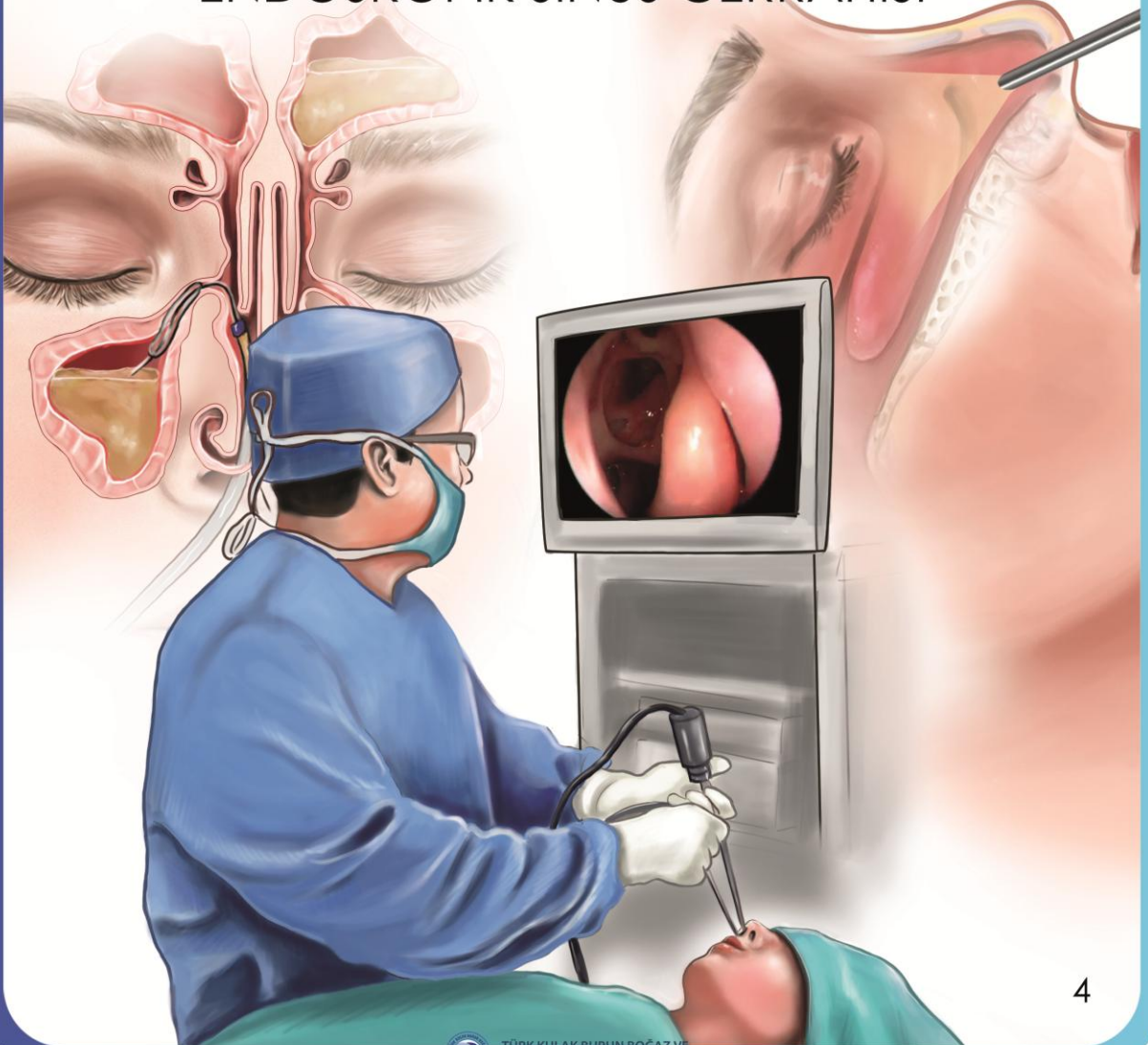

Ameliyat sonrası sinüslerin ağızları
açılarak havanın burun ve
sinüslerin içinde rahatça
dolaşmasına olanak tanınır.

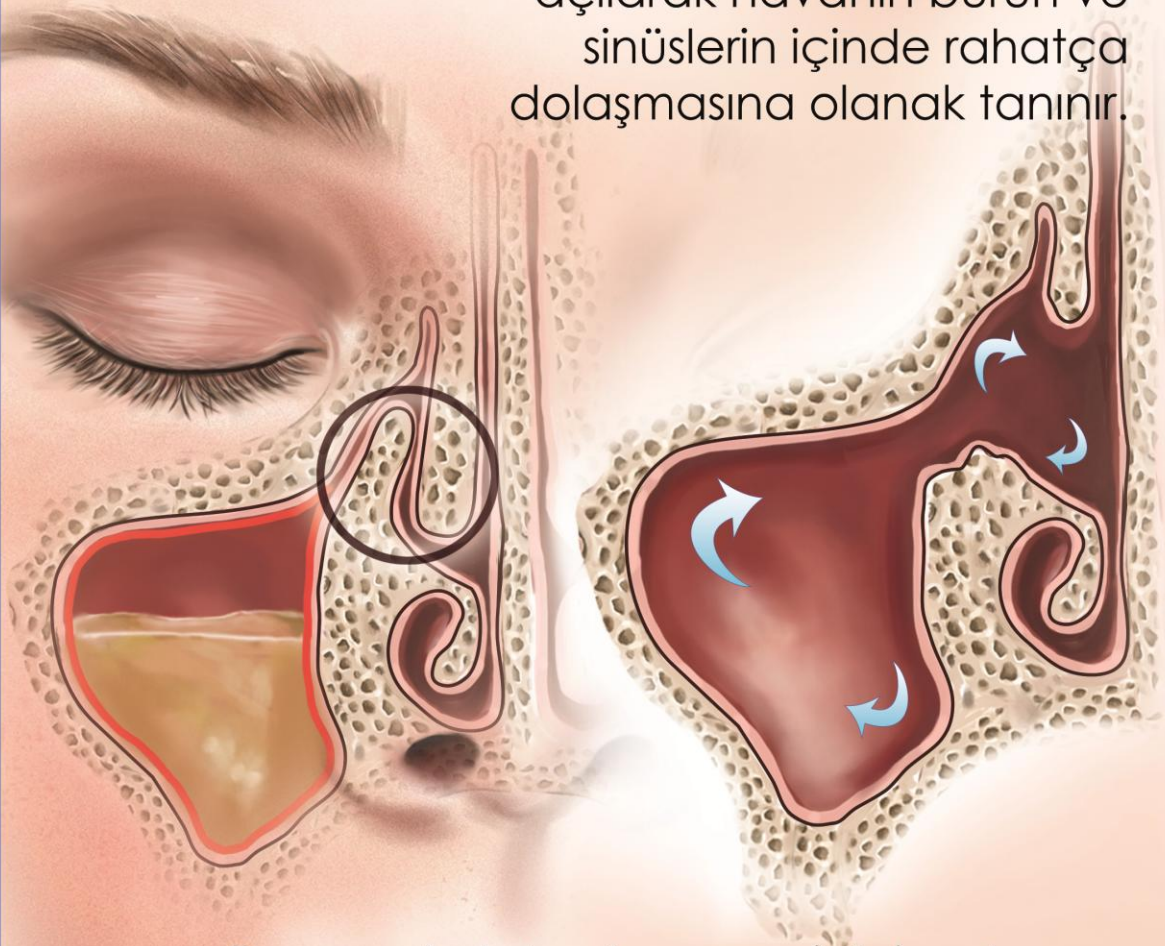

Bu sayede tekrarlayan enfeksiyonların ve
semptomların önüne geçilmiş olunur.

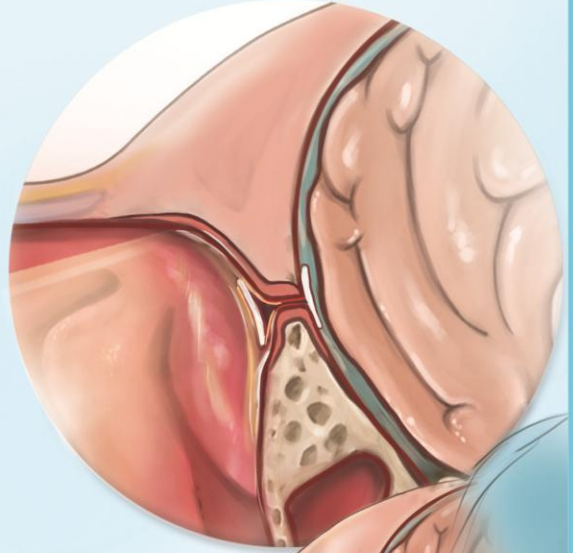
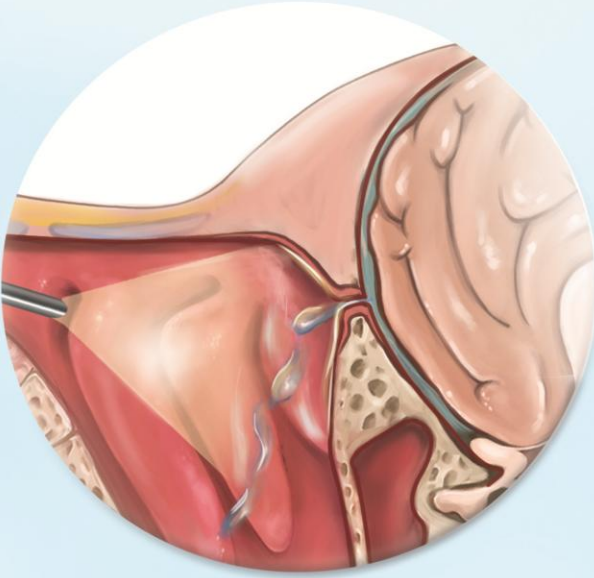

Günümüzde endoskopik yöntem ile kafa tabanı hasarları ve kanser cerrahisi de başarı ile uygulanmaktadır.

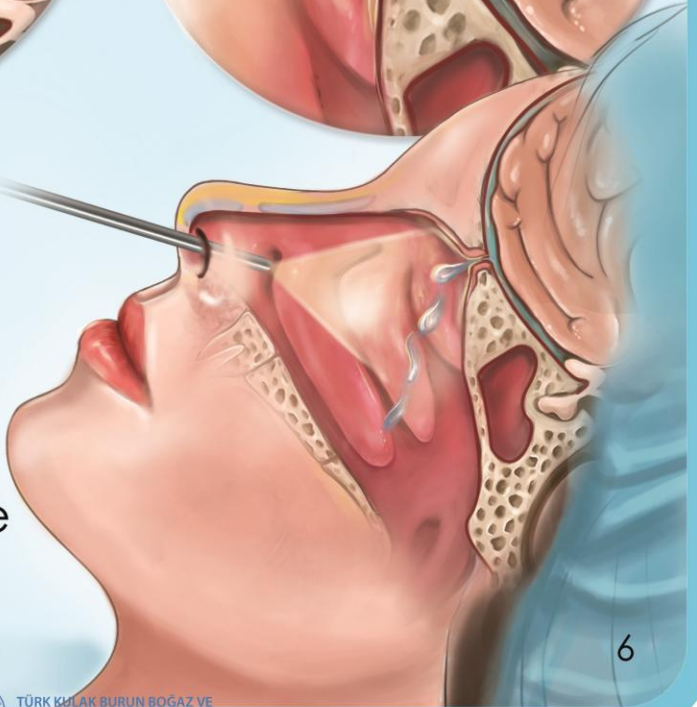

Endoskopik yöntem
ile kanser cerrahisi de
başarı ile
uygulanmaktadır.

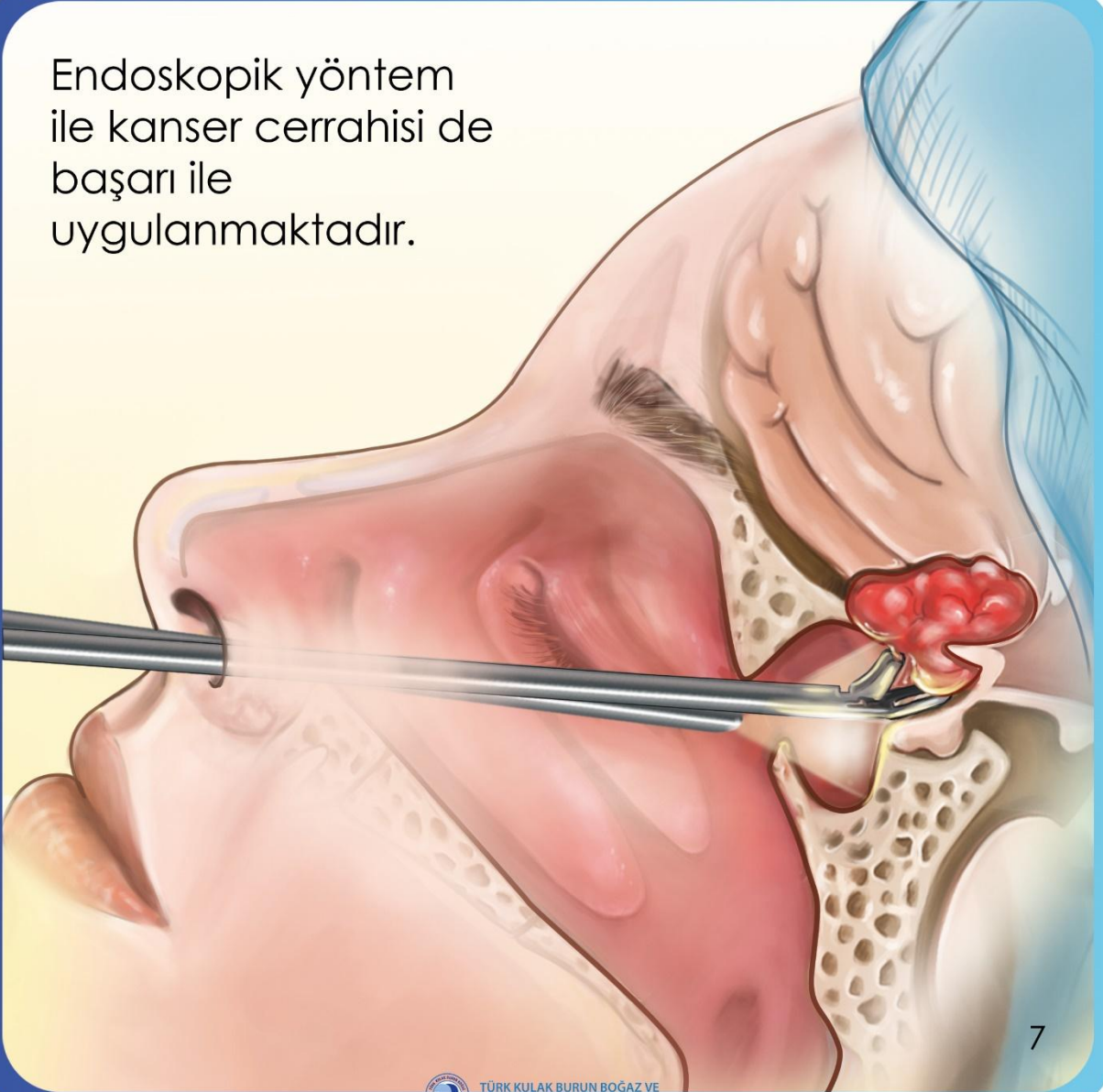



TÜRK KULAK BURUN BOĞAZ VE BAŞ BOYUN CERRAHİSİ DERNEĞİ | HASTA BİLGİLENDİRME SERİSİ *haziran 2018*

6

SERİNİN TÜM BROŞÜRLERİ

1. Otokleroz
2. Bademcik, Geniz Eti ve Kulak Tüpü
3. Septoplasti
4. Rinoplasti
5. Tiroid Cerrahisi
6. **Endoskopik Sinüs Cerrahisi**
7. Mikrolarengoskopi ve Ses Teli Cerrahisi
8. Kronik Otitis Media Cerrahileri
9. Larenjektomi ve Boyun Diseksiyonu
10. Parotidektomi

www.kbb.org.tr

Çobançeşme Sanayi Cad. No:11 Nish İstanbul A Blok Daire: 8 Yenibosna-İstanbul

Tel: +90 (212) 234 44 81 +90 (530) 265 30 00

Faks : +90 (212) 234 44 83

*Bu broşürde yer alan içeriğin tüm hakları
Türk Kulak Burun Boğaz ve Baş Boyun Cerrahisi Derneği'ne aittir.*

illüstrasyonlar oisuluma | bilimsel görselleştirme